



Mairie de Vouhé

AUTORISATION DE VOIRIE
Exécution de travaux sur domaine public
valant autorisation d'entreprendre

N° d'enregistrement à rappeler : **AV_04_2026**

Voie communale : **8 RUE DU MOULIN GODARD**

Localisation : **EN AGGLOMÉRATION**

Nom et adresse du demandeur : **RESE**
2 ALLÉE THÉODORE MONOD
64210 BIDART

Nom et adresse du bénéficiaire : **RESE**
2 ALLÉE THÉODORE MONOD
64210 BIDART

VU le Code de la voirie routière,
VU le Code général des collectivités territoriales,
VU les lieux,
VU le P.L.U.I.H approuvé en Conseil Communautaire en date du 11 février 2020 et modifié de manière simplifiée le 31 janvier 2023,
VU la modification n°2 du P.L.U.I.H approuvée en date du 15 avril 2025,

VU la demande de M.ARREBOLA Siradia, représentant la société RESE, en date du 2 février 2026, sollicitant une autorisation de voirie ;

Considérant qu'une autorisation de voirie et d'entreprendre est nécessaire lors de travaux de branchement eau et assainissement « 8 rue du Moulin Godard » ;

ARRÊTE

Article 1 : Accord Technique.

Le bénéficiaire est autorisé à exécuter les travaux énoncés ci-dessus.

Article 2 : Autorisation d'entreprendre.

Le présent arrêté vaut autorisation d'entreprendre.

Période prévue concernant ces travaux : **Du lundi 23 mars au vendredi 24 avril 2026.**

Article 3 : Signalisation du chantier - Mesures d'exploitation routière.

Le bénéficiaire en charge des travaux, aura la charge de la signalisation réglementaire de ce chantier, de jour et de nuit, et sera responsable des accidents pouvant survenir par défaut ou insuffisance de cette signalisation.

La signalisation sera conforme à la réglementation en vigueur à la date de l'exécution des travaux.



Mairie de Vouhé

Article 4 : Stationnement.

L'autorisation de stationnement de véhicules de chantier est accordée pendant la durée des travaux.

Article 5 : Délai de validité.

La présente autorisation sera périmée de plein droit s'il n'en a pas été fait usage avant l'expiration du délai accordé.

Article 6 : Redevance.

Sans objet

Article 7 : Droits et Responsabilités.

La présente autorisation n'est donnée que sous réserve des droits des tiers et des règlements en vigueur. Elle ne confère pas de droits réels.

Article 8 : Ampliation

Ampliation du présent arrêté sera adressée à :

* Société RESE

Fait à Vouhé, le 19 mars 2026

Le Maire,

Thierry BLASZEZYK.



- 2 -



 RÉPUBLIQUE FRANÇAISE Ministère chargé des transports	Demande de permission ou d'autorisation de voirie, de permis de stationnement, ou d'autorisation d'entreprendre des travaux Code de la voirie routière L113-2 ; L115-1 à L116-8 ; L123-8 ; L131-1 à L131-7 ; L141-10 et L141-11 Code général des collectivités territoriales L2213-6 ; L2215-4 et L2215-5 Gestionnaires des réseaux routiers	 N° 14023*01
---	---	--

Le demandeur Particulier service public maître d'oeuvre ou conducteur d'opération entreprise

Nom : ARREBOLA Prénom : SIRADIA
 Dénomination : Rese chez SIG-IMAGE Représenté par :
 Adresse Numéro : Extension : Nom de la voie : Tech Izarbel-2 Allée Théodore Monod
 Code postal 64210 Localité : BIDART Pays : FRANCE
 Téléphone 0670733536 Indiquez l'indicatif pour le pays étranger :
 Courriel : .. recepisse@dictservices.fr

Si le bénéficiaire est différent du demandeur

Nom : Prénom :
 Adresse Numéro : Extension : Nom de la voie :
 Code postal Localité : Pays :
 Téléphone Indiquez l'indicatif pour le pays étranger :
 Courriel : ..

Localisation du site concerné par la demande

Voie concernée : Autoroute n° Route nationale n° Route départementale n° D108 Voie communale n°
 Hors agglomération En agglomération
 Point de Repère (PR) routier d'origine d'application : + Point de Repère (PR) routier de fin d'application : +
 Adresse Numéro : 8 Extension : Nom de la voie : Rue du Moulin Godard
 Code postal 17700 Localité : VOUHE
 Document d'urbanisme antérieur (déclaration de travaux ou permis de construire) :
 Référence cadastrale : Section(s) : Parcelle(s) : Lieu-dit :

Nature et date des travaux

Pose de compteur / branchement aux réseaux ⁽¹⁾

	Pose de clôtures	Pose de portail (portillon)	Plantations
À l'alignement	oui <input type="checkbox"/> non <input type="checkbox"/>	oui <input type="checkbox"/> non <input type="checkbox"/>	oui <input type="checkbox"/> non <input type="checkbox"/>
En retrait de l'alignement	mètres	mètres	mètres

Dépôt ou Stationnement ⁽²⁾ Saillie ou Surplomb ⁽²⁾ Aménagement d'accès ⁽²⁾ Ouvrages divers ⁽¹⁾

Station service Renouvellement Création
 Autres

Date prévue de début d'application 23/03/2026 Durée d'application (en jours calendaires) : 30

Nota : Pour connaître la délimitation du domaine public routier au droit d'une propriété riveraine, il faut déposer, auprès du gestionnaire de la route concernée et selon les modalités qu'il aura fixées, en complément, une demande d'alignement individuel.

⁽¹⁾ Compléter le cadre ouvrages divers ⁽²⁾ compléter le cadre correspondant

Dépôt ou stationnement ⁽²⁾			
Demande initiale <input type="checkbox"/> Prolongation <input type="checkbox"/> référence du permis de stationnement :			
Nature du dépôt ou stationnement	Matériaux <input type="checkbox"/>	Benne <input type="checkbox"/>	Grue <input type="checkbox"/>
	Echafaudage <input type="checkbox"/>	Mobilier urbain <input type="checkbox"/>	Terrasses de café <input type="checkbox"/> Vente le long de la voie ou sur aire de service <input type="checkbox"/>
	Autres (à préciser) <input type="checkbox"/> :		
Saillie ou surplomb ⁽²⁾			
Largeur : de la voie mètres		de la saillie mètres	
des trottoirs mètres		Hauteur sous saillie mètres	
Aménagement d'accès ⁽²⁾			
Avec franchissement de fossé <input type="checkbox"/> : Diamètre du tuyau millimètre Longueur mètres			
Distance par rapport à l'axe de la chaussée mètres		Nature du tuyau :	
Sans franchissement de fossé <input type="checkbox"/> Largeur de l'aménagement mètres			
Ouvrages divers ⁽¹⁾			
Travaux sur ouvrages existants <input type="checkbox"/>		Installation nouvelle <input checked="" type="checkbox"/>	
Réseaux aériens ou souterrains ou branchement :			
Eau potable <input checked="" type="checkbox"/>	Eaux pluviales <input type="checkbox"/>	GDF <input type="checkbox"/>	Opérateurs réseaux <input type="checkbox"/>
Eaux usées <input type="checkbox"/>	EDF <input type="checkbox"/>	Autres (à préciser) <input type="checkbox"/> :	
Sous voirie		Sous accotement ou trottoirs	
Tranchée longitudinale	9 mètres	mètres	
Tranchée transversale	2 mètres	mètres	
Fonçage	mètres	mètres	
Aménagement de surface ou équipements :			
Stationnement <input type="checkbox"/>	Arrêt bus <input type="checkbox"/>	Passage supérieur ou inférieur <input type="checkbox"/>	Équipements de la route <input type="checkbox"/>
Autres (à préciser) <input type="checkbox"/> : 3 VEHICULES DE CHANTIER			
Pièces jointes à la demande			
Afin de permettre et de faciliter la compréhension et l'instruction du dossier, la demande d'autorisation est accompagnée des pièces suivantes détaillées par nature de travaux.			
1 - Pour toute demande			
Plan de situation 1/10 000 ou 1/20 000 ^{ème}	<input checked="" type="checkbox"/>	Plan de localisation précis 1/1 000 ou 1/ 2 000 ^{ème}	<input checked="" type="checkbox"/> ⁽³⁾ Photos <input checked="" type="checkbox"/>
2 - Pièces complémentaires par nature de demande			
2a - Clôtures/portails/Plantations/Dépôt ou stationnement/surplomb			
Coupes longitudinales et transversales indiquant l'emprise occupée du domaine public			1/50 ^{ème} <input type="checkbox"/>
2b - Aménagement d'accès/ouvrages divers portant atteinte au patrimoine			
Plan des ouvrages projetés 1/200 ou 1/500 ^{ème}	<input type="checkbox"/>	Cahiers des coupes techniques de tranchées 1/50 ^{ème} <input type="checkbox"/>	
Plan de détails de franchissement des points singuliers 1/50 ^{ème}			<input type="checkbox"/>
2c - Station service : Plan d'implantation des pistes avec signalisation de police			1/200 ou 1/500 ^{ème} <input type="checkbox"/>
J'atteste de l'exactitude des informations fournies <input checked="" type="checkbox"/>			
Fait à : SAINTES		Le :02/02/2026	
Nom : ARREBOLA		Prénom : SIRADIA	
Qualité :			

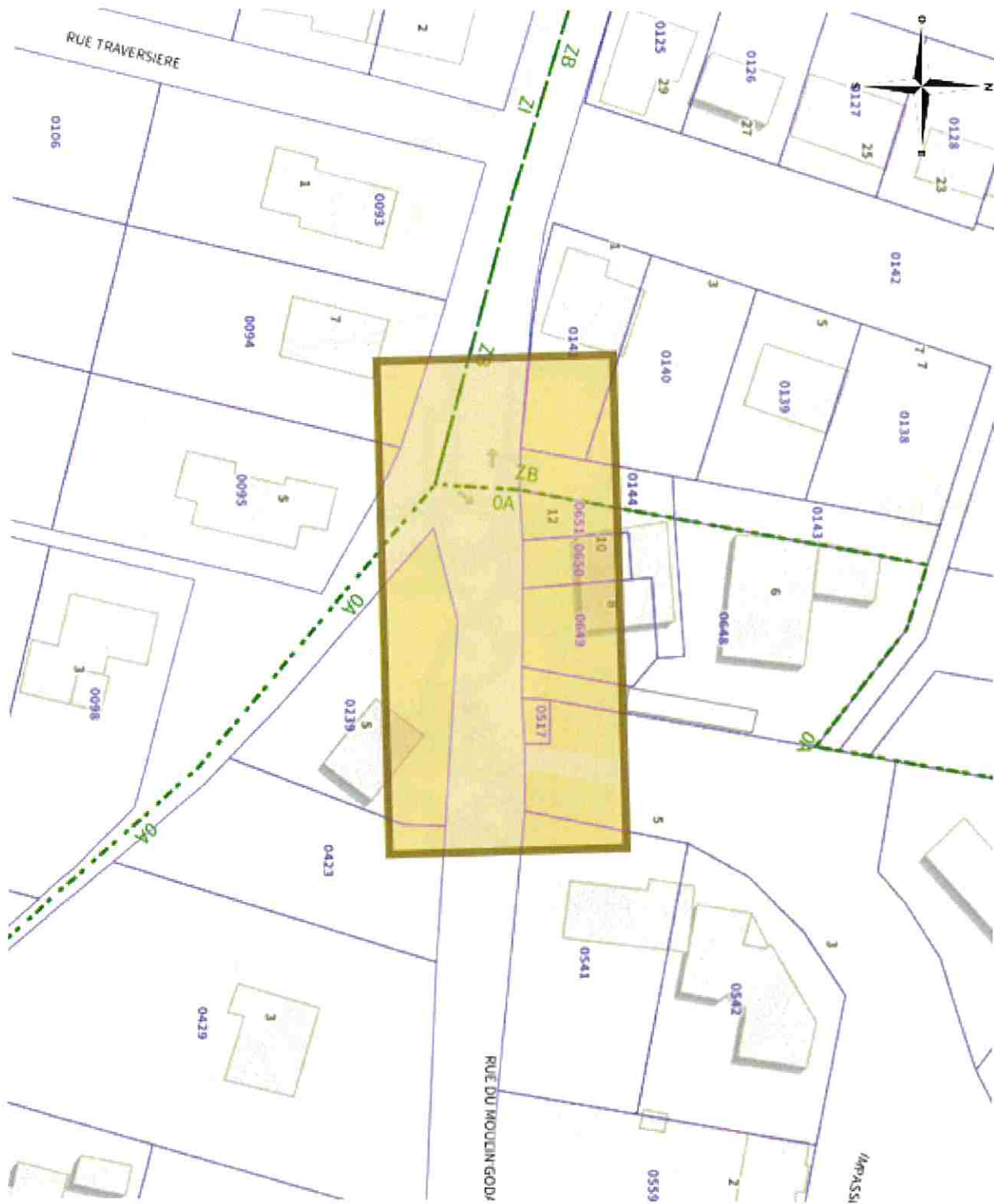

Coordonnées : <gml:MultiSurface srsName="EPSG:4171"><gml:surfaceMember><gml:Polygon><gml:exterior><gml:LinearRing><gml:posList srsDimension="2">-0.805113 46.149615 -0.805336 46.14961 -0.805321 46.1493 -0.80462 46.149316 -0.804396 46.149322 -0.804411 46.149631 -0.805113 46.149615</gml:posList></gml:LinearRing></gml:exterior></gml:Polygon></gml:surfaceMember></gml:MultiSurface>

PLAN R_TRX027442

Édité le 10/10/2025 - Puyravault, Vouhé

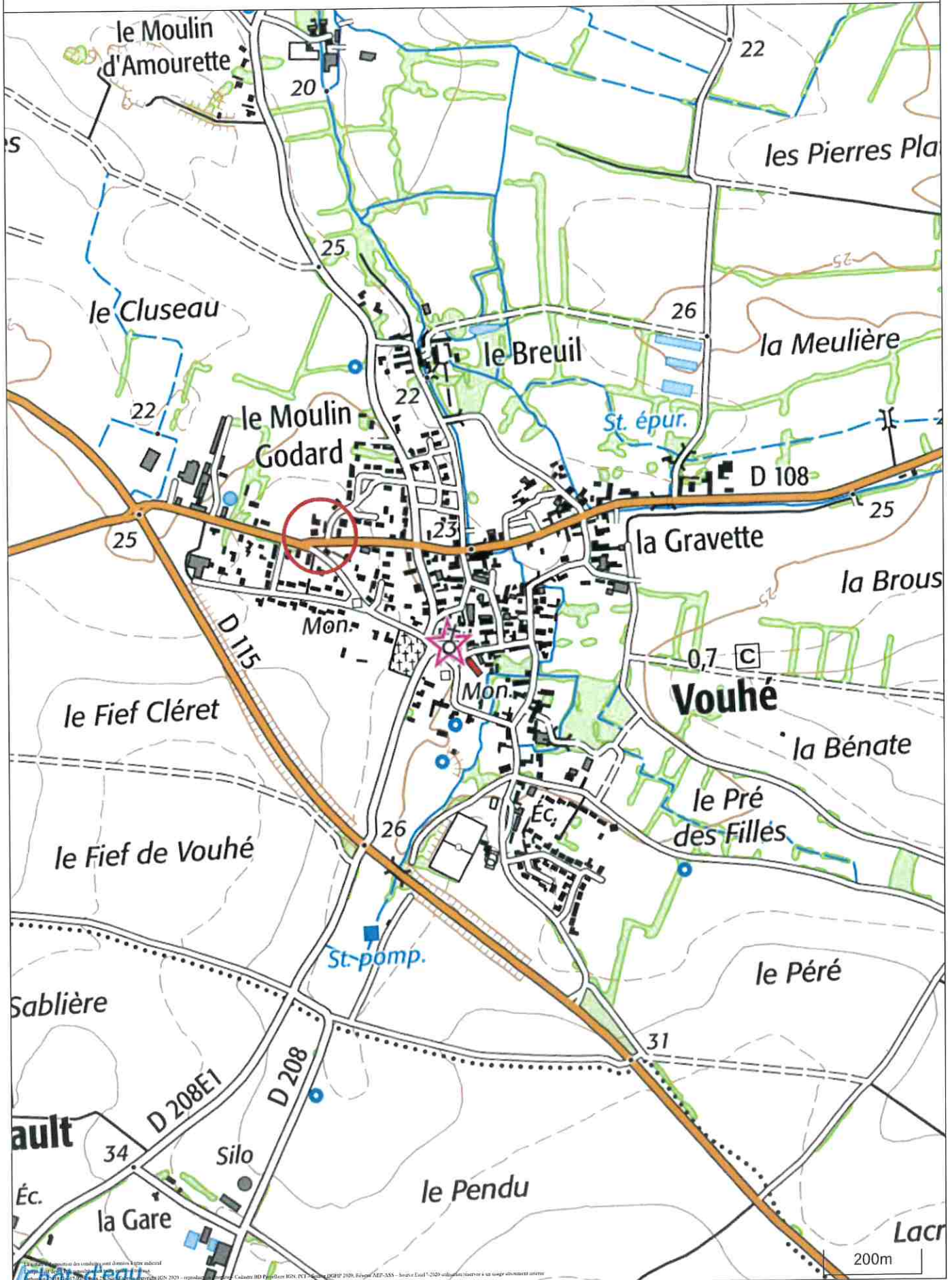

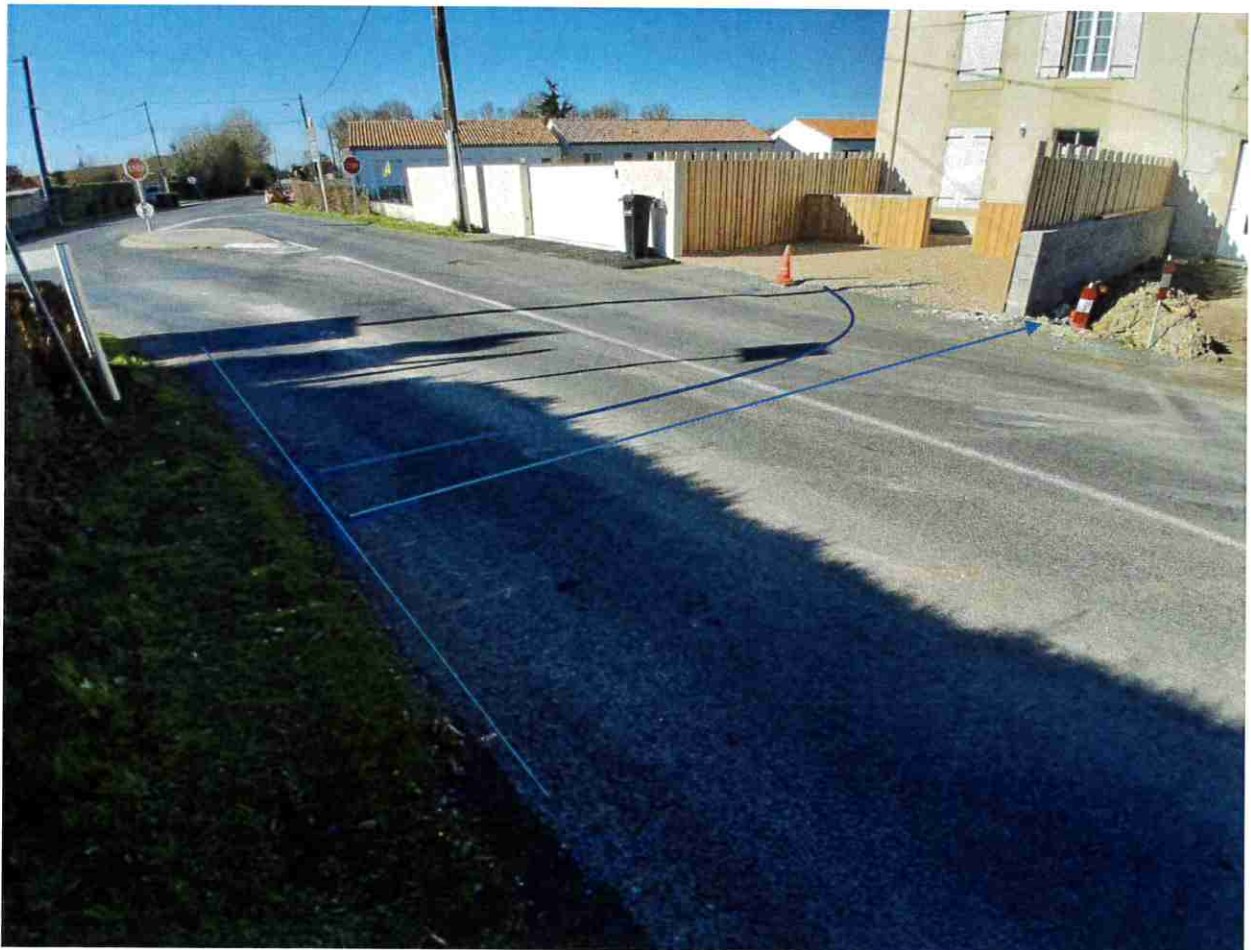



PLAN RE_TRX027442

Édité le 10/10/2025 - Vouhé

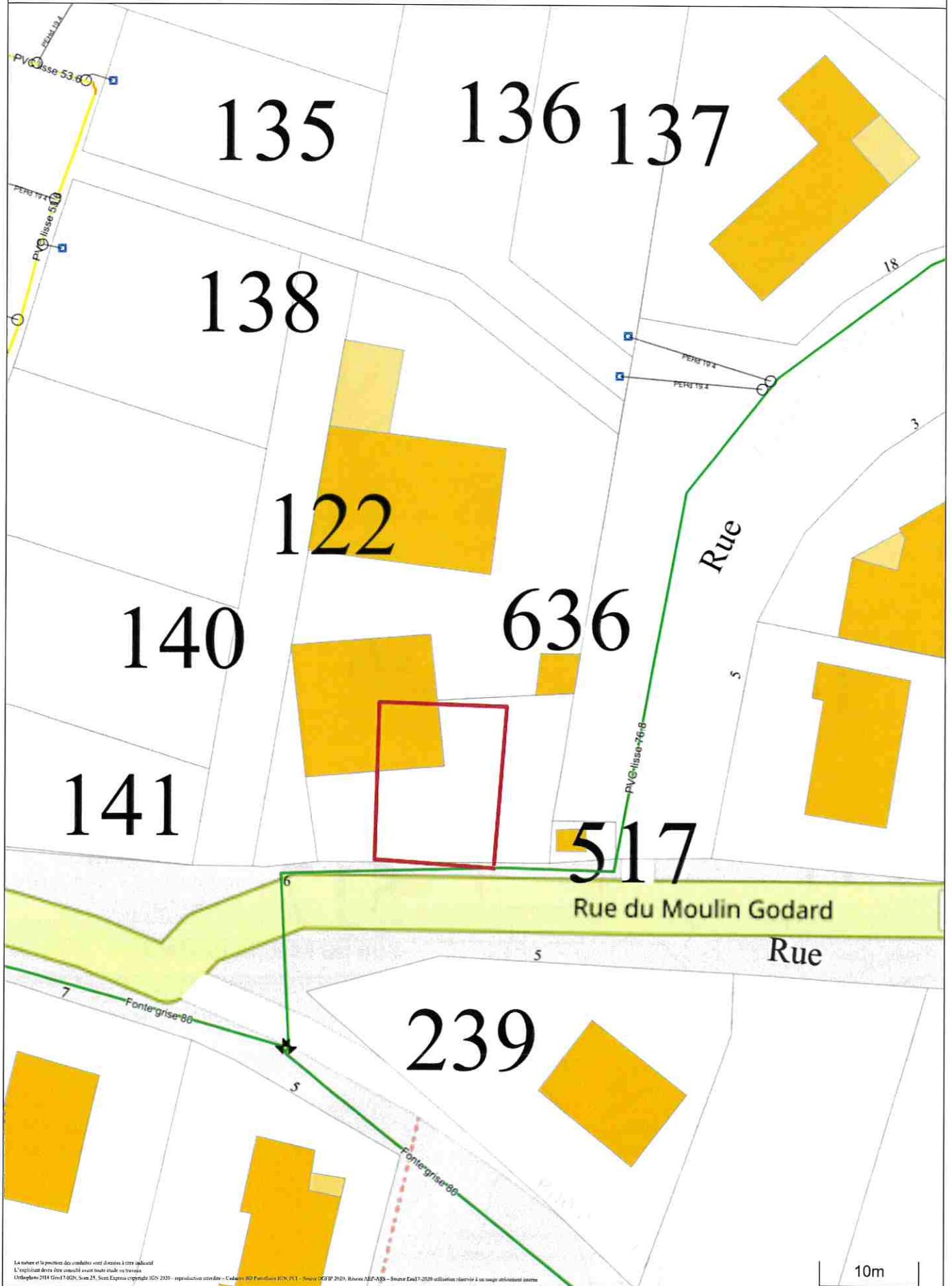

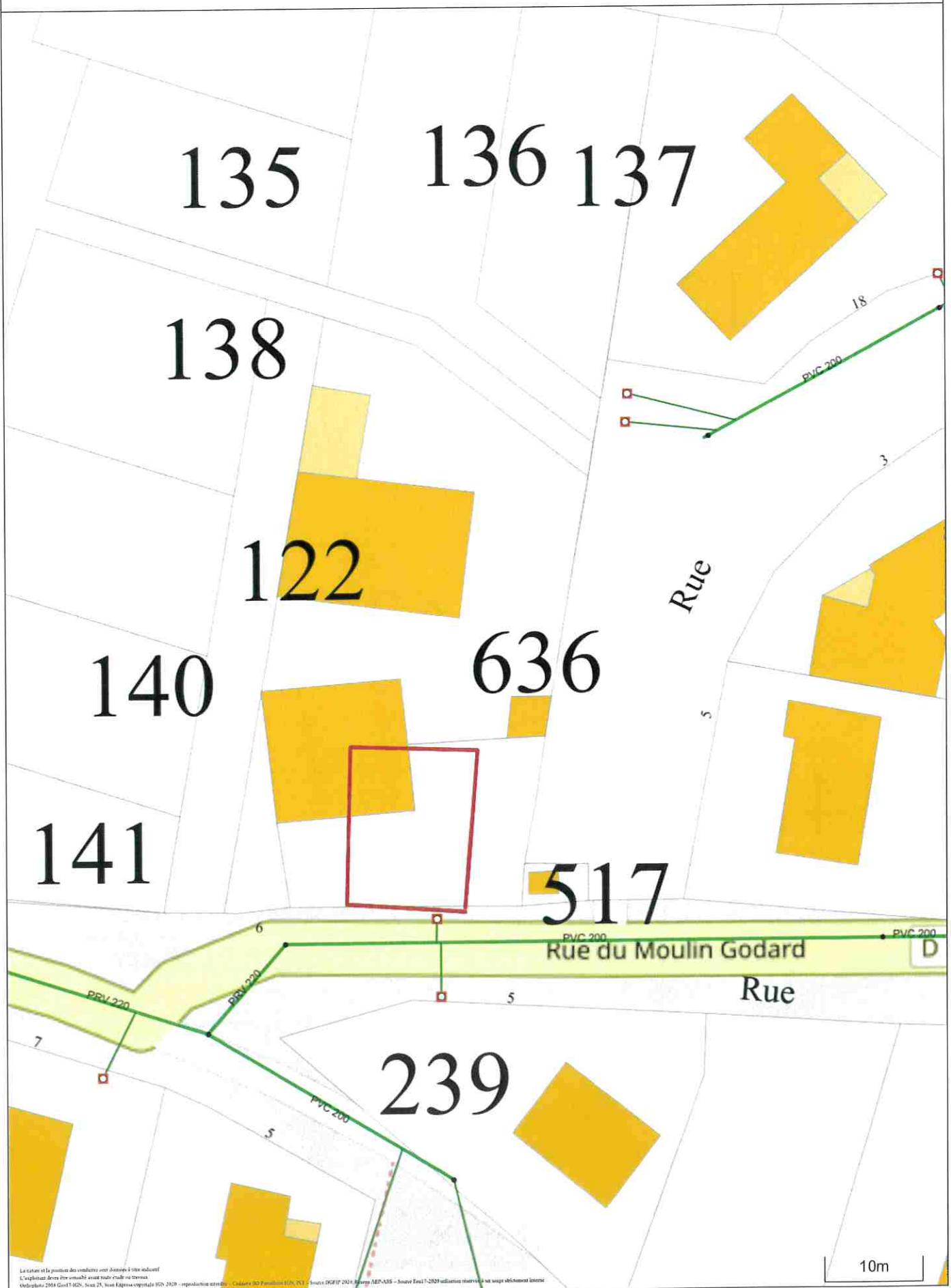



Le service en +

Rese chez SIG-IMAGE
Tech Izarbel-2 Allée Théodore Monod
64210 BIDART
Personne à contacter : ARREBOLA SIRADIA
Téléphone : 0670733536
Email : recepisse@dictservices.fr

MAIRIE DE VOUHE

7 rue de la Mairie

17700 VOUHE

02 / 02 / 2026

Objet : COURRIER D'INFORMATION AVANT TRAVAUX

Madame, Monsieur,

Nous vous informons de notre intention de commencer des travaux à l'adresse suivante :

8, Rue du Moulin Godard,

17700 VOUHE

Date de début du chantier : 23 / 03 / 2026 Durée des travaux : 30 jours

Descriptif du chantier : Branchement eau

Tel que la réglementation le prévoit, une déclaration dont le numéro de téléconsultation est le :

2026020229948S

a été adressée à l'ensemble des exploitants de réseaux concernés par l'emprise de notre chantier et référencés sur le site de l'état www.reseaux-et-canalisation.gouv.fr.

Nous vous prions d'agréer nos sincères salutations.

SIRADIA ARREBOLA

Signé électroniquement sur www.dictservices.fr

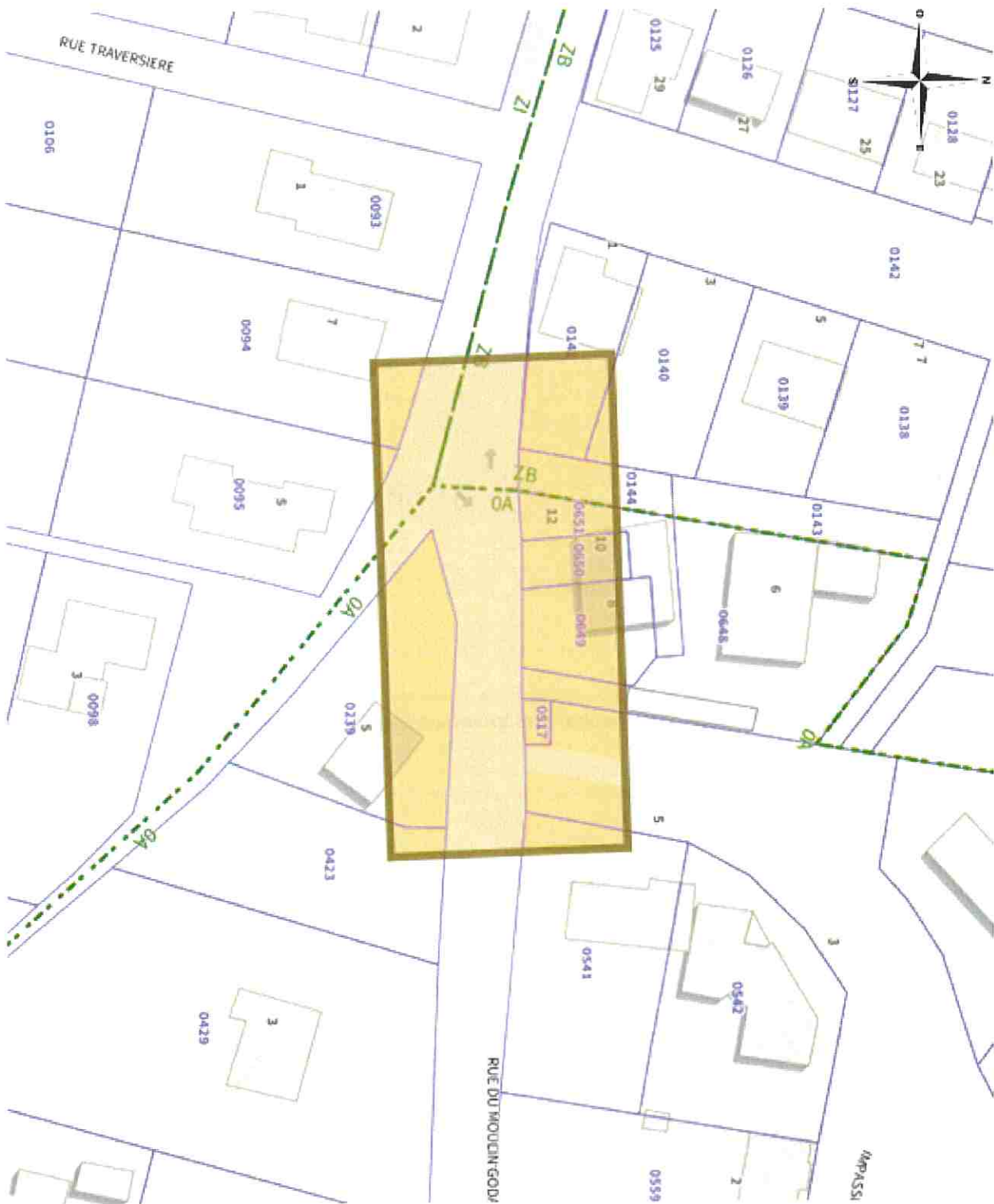

Coordonnées : <gml:MultiSurface srsName="EPSG:4171"><gml:surfaceMember><gml:Polygon><gml:exterior><gml:LinearRing><gml:posList srsDimension="2">-0.805113 46.149615 -0.805336 46.14961 -0.805321 46.1493 -0.80462 46.149316 -0.804396 46.149322 -0.804411 46.149631 -0.805113 46.149615</gml:posList></gml:LinearRing></gml:exterior></gml:Polygon></gml:surfaceMember></gml:MultiSurface>